



REGIONE DEL VENETO

I numeri degli agriturismi in Veneto

Carla Pesce

Regione del Veneto
Unità Organizzativa Sistema Statistico Regionale

**Incontro Confagricoltura veneto
Mestre, 26 febbraio 2018**





2016: nuovi record per il turismo veneto

Arrivi

(milioni)

17,9

Presenze

(milioni)

65,4

10,4

51,2

1997 00 03 06 09 12 15

1997 00 03 06 09 12 15



Nell'ultimo anno

Totale	+3,4%	↑
Italiani	+1,8%	
Stranieri	+4,1%	

Stima per alberghi e campeggi
Gen.- Set. 2017

Arrivi	Presenze	↑
+4,9%	+3,8%	

Fonte: Elaborazioni dell'Ufficio di Statistica della Regione del Veneto su dati provvisori Istat - Regione Veneto



Carla Pesce
Unità Organizzativa Sistema Statistico Regionale

I numeri degli agriturismi in Veneto
Mestre, 26 febbraio 2018

I numeri degli agriturismi in Veneto
www.regione.veneto.it/web/statistica

Un territorio che offre esperienze uniche

Variazione % 2016/07 degli arrivi

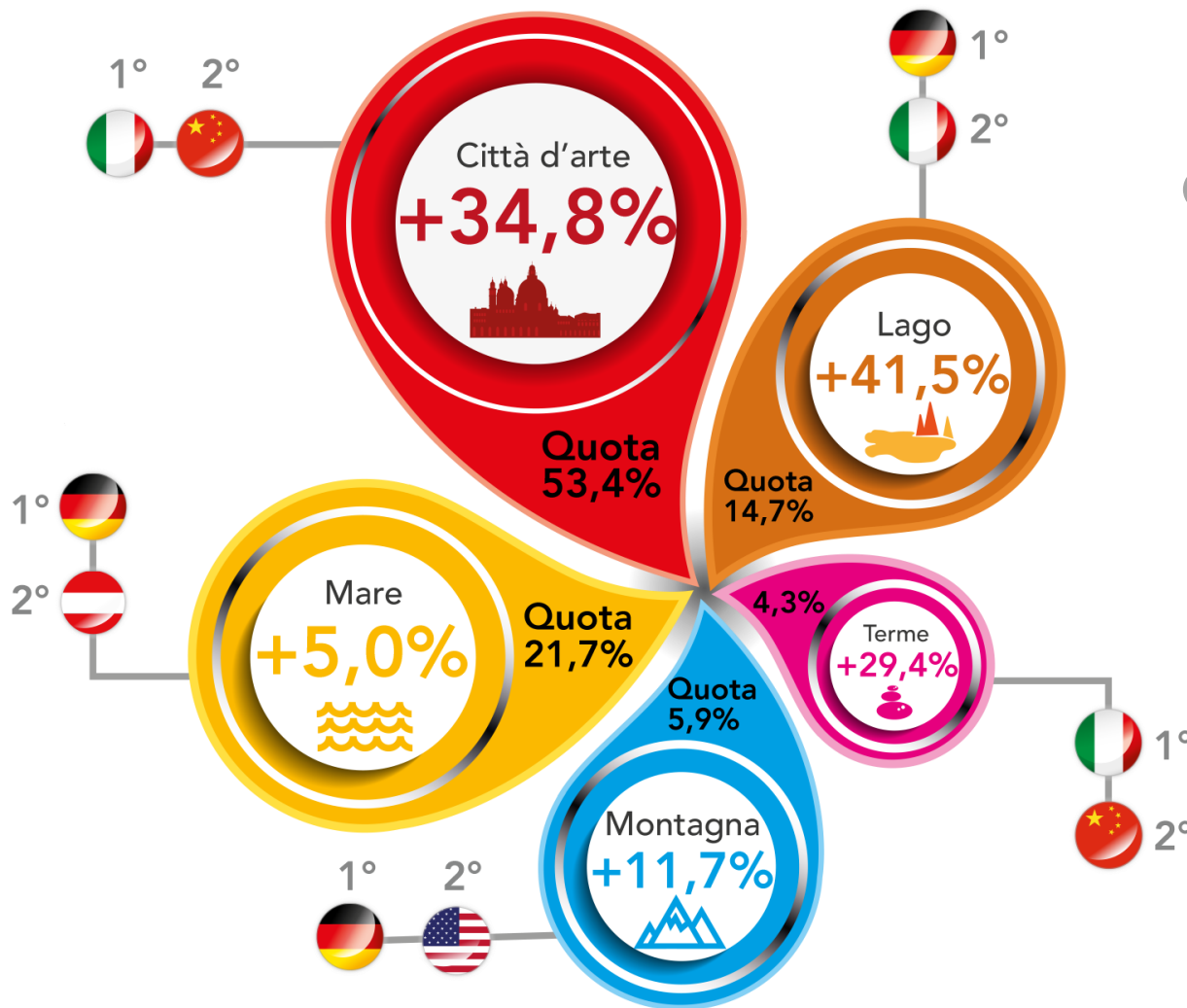

● I mercati che più hanno contribuito alla crescita

Fonte: Elaborazioni dell'Ufficio di Statistica della Regione del Veneto su dati Istat - Regione Veneto

...la posizione del Veneto in Europa

Anno 2016



Il Veneto...

...**4°** regione per gli arrivi...

	Milioni
1° Île de France	34,0
2° Catalogna	24,0
3° Andalusia	21,3
4° Veneto	17,9

...**7°** per le presenze

	Milioni
1° Canarie	102,7
2° Catalogna	79,8
3° Croazia	74,2
4° Île de France	71,2
5° Baleari	70,0
6° Andalusia	66,2
7° Veneto	65,4

Fonte: Elaborazioni dell'Ufficio di Statistica della Regione del Veneto su dati Istat - Regione Veneto e Eurostat



Agriturismi veneti: la capacità ricettiva

Anno 2016

Province	Strutture	Posti letto
Belluno	74	812
Padova	113	1.346
Rovigo	45	705
Treviso	171	2.492
Venezia	94	1.422
Verona	321	5.291
Vicenza	110	1.345
Veneto	928	13.413

Fonte: Elaborazioni dell'Ufficio di Statistica della Regione del Veneto su dati Istat - Regione Veneto

Agriturismi veneti: una domanda in crescita

Arrivi e presenze di turisti

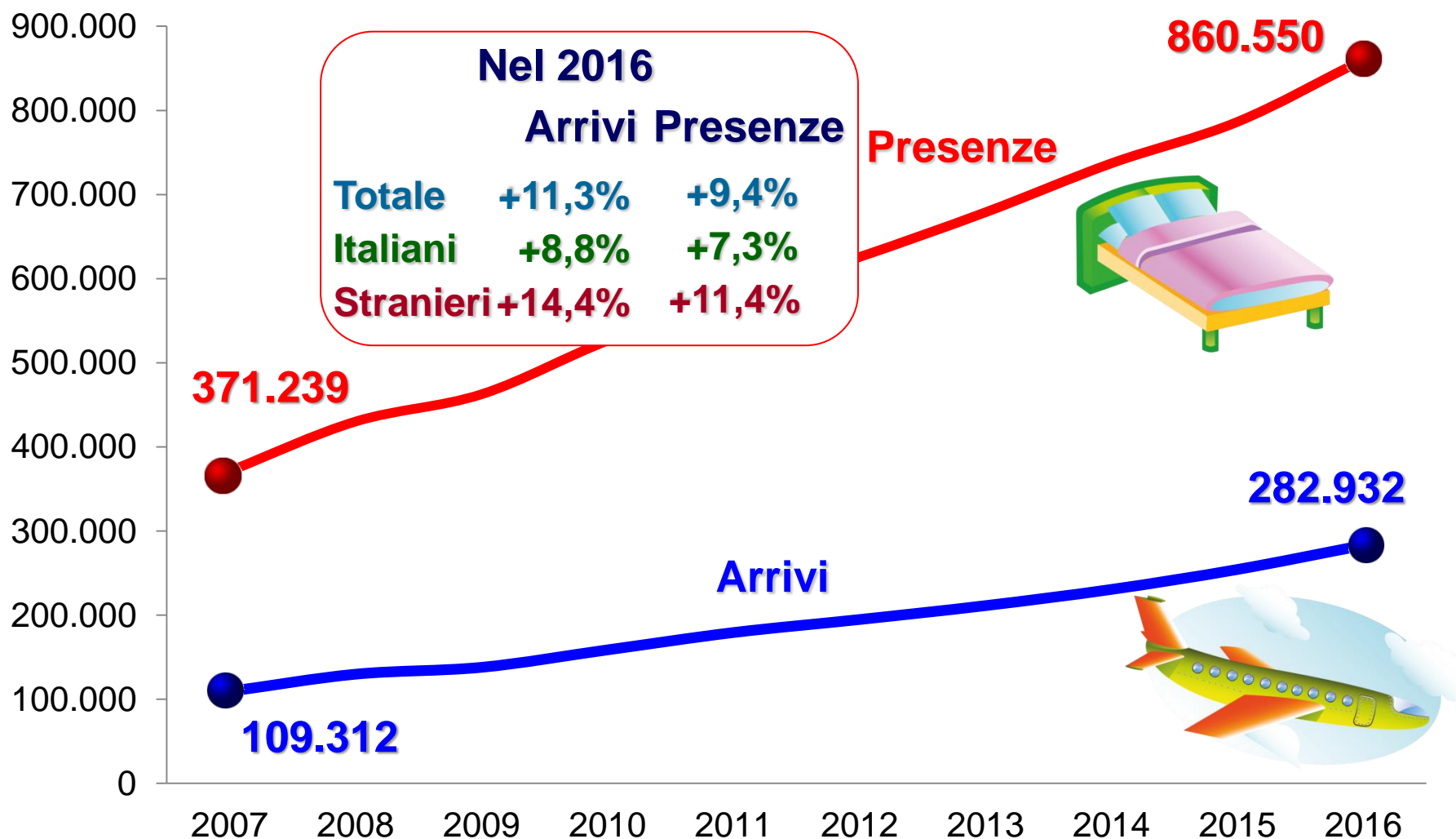

Fonte: Elaborazioni dell'Ufficio di Statistica della Regione del Veneto su dati Istat - Regione Veneto



Agriturismi veneti: l'interesse dei turisti stranieri cresce

Presenze di turisti

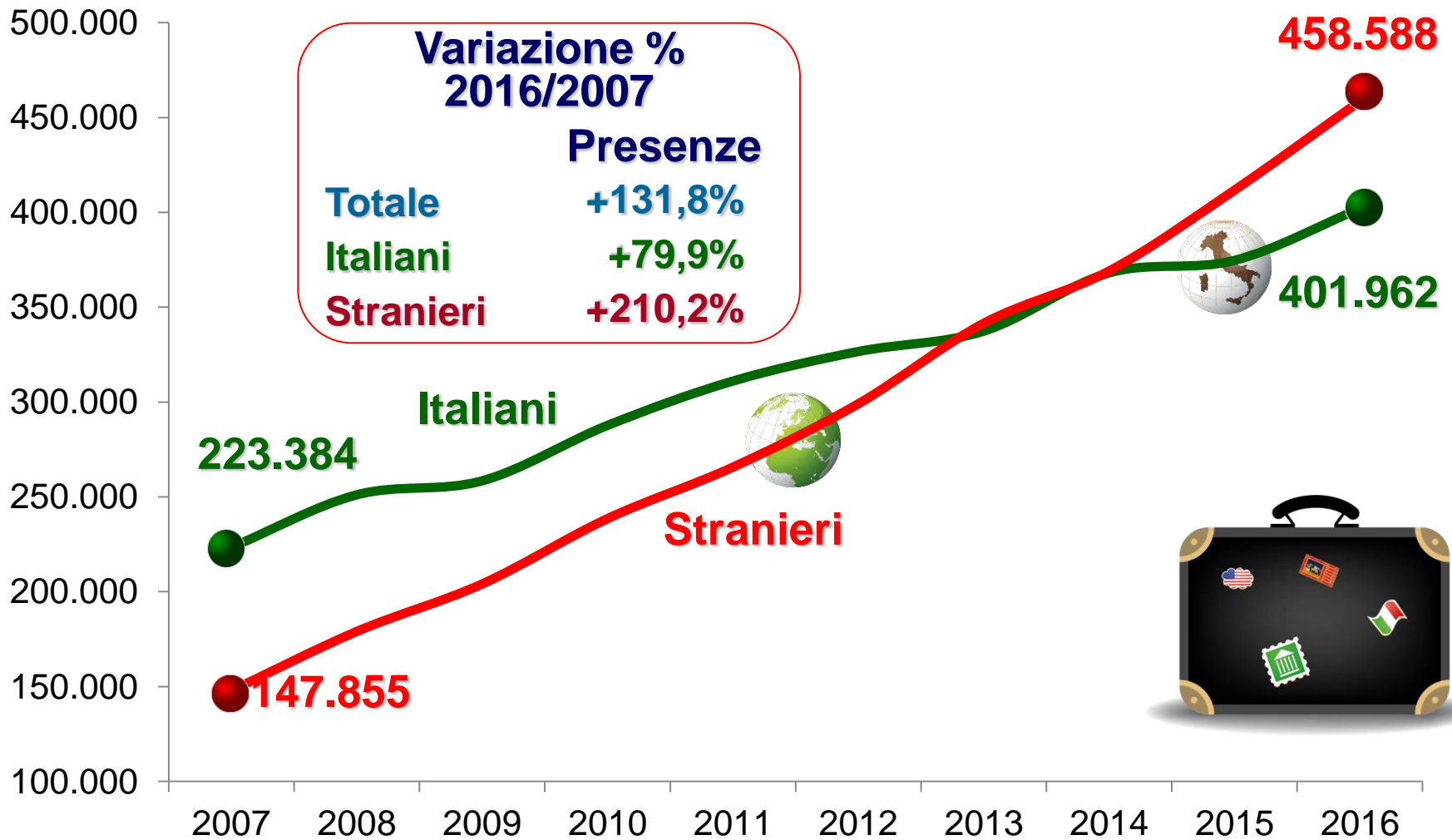

Fonte: Elaborazioni dell'Ufficio di Statistica della Regione del Veneto su dati Istat - Regione Veneto



Agriturismi veneti: da dove vengono i turisti?

Presenze di turisti: le prime provenienze – Anno 2016

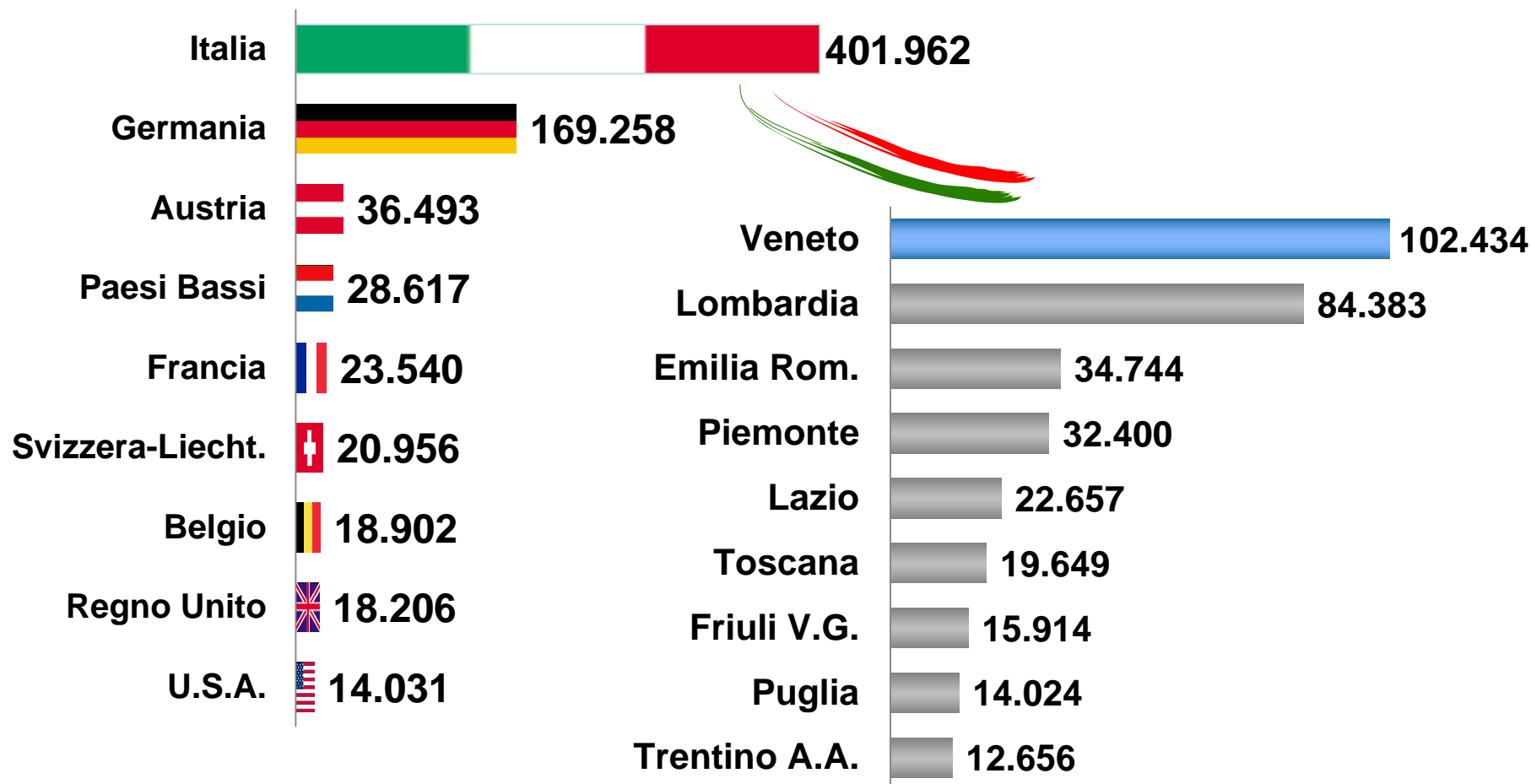

Fonte: Elaborazioni dell'Ufficio di Statistica della Regione del Veneto su dati Istat - Regione Veneto



Da dove provengono questi numeri?

Le due indagini Istat sul turismo

- Capacità degli esercizi ricettivi
- Movimento dei clienti negli esercizi ricettivi

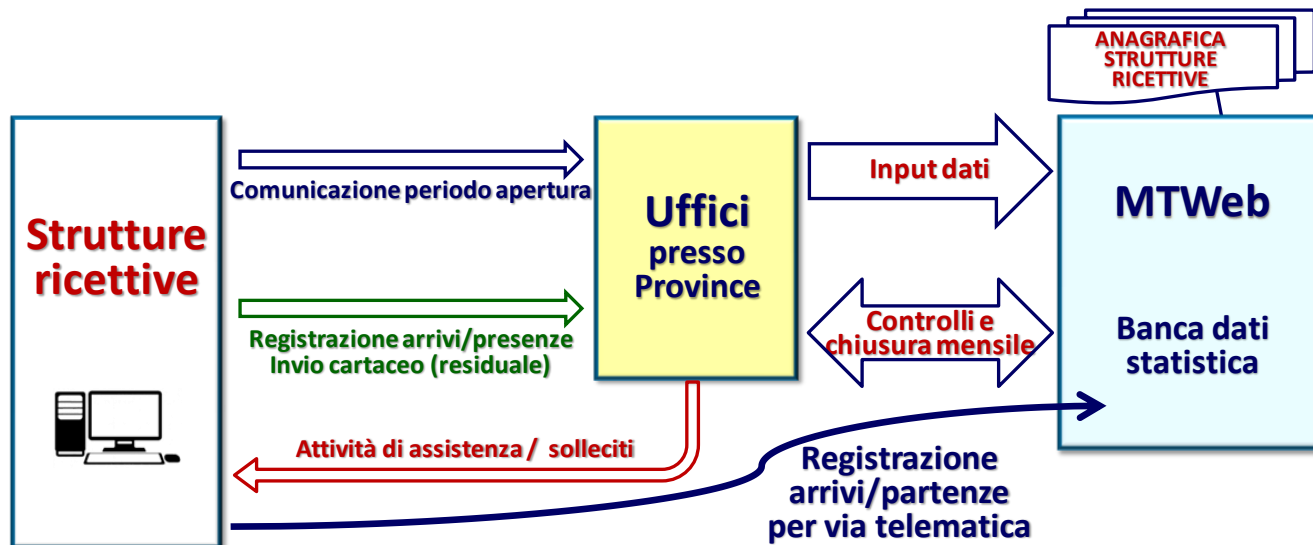

L'importanza dei dati statistici del turismo/1

• Comunicazione e diffusione esterna

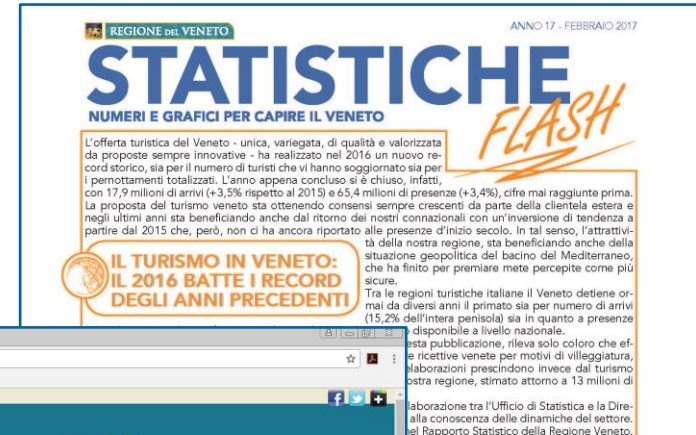

IN EVIDENZA

- Rapporto Statistico 2017
- Turismo nel Veneto
- StatisticAll 2017
- Statistiche flash

ECONOMIA

- Movimento turistico
- Commercio con l'estero
- Agricoltura
- Imprese
- Censimento Industria 2001

SOCIETA'

- Movimento anagrafico
- Residenti per età e sesso
- Stranieri res. per cittadinanza
- Matrimoni
- Censimenti 2001 - 2011
- Lavoro
- Cassa Integrazione

TERRITORIO

- Sicurezza stradale
- Indicatori ai censimenti

MOVIMENTO TURISTICO

In questa sezione si presenta la banca dati dei flussi turistici suddivisi per ambito territoriale di destinazione nella nostra regione: le sette province, i cinque comprensori turistici (mare, montagne, lago, terme e città d'arte) ed i 16 Sistemi Turistici Locali.

Gli **arrivi** e le **presenze** sono presentate dal 1997 ad oggi suddivisi per mese/anno, tipologia di struttura ricettiva e provenienza dei turisti.

I dati oggetto di elaborazione provengono dalle rilevazioni statistiche "Consistenza degli esercizi ricettivi" e "Movimento dei clienti negli esercizi ricettivi" previste dal Programma Statistico Nazionale e regolate dalla direttiva comunitaria e dalle circolari applicative dell'Istat. Attenzione: il processo di riclassificazione delle strutture complementari in corso nella regione Veneto comporta, a partire dal 2009, consistenti diminuzioni di movimenti nella categoria alloggi privati a favore della categoria residuale altri esercizi.

Note metodologiche

Il calcolo dell'indicatore di permanenza media (presenze/arrivi) a livello mensile **non è metodologicamente corretto** poiché il suo valore può essere distorto da arrivi di turisti verificatisi nei mesi precedenti ma ancora presenti nel mese di riferimento.

DATI DEFINITIVI (anni 1997-2016)

- Dati turistici complessivi con dettaglio annuale e mensile
- Movimento turistico per luogo di arrivo e provenienza
- Dettaglio per luogo di provenienza
- Movimento turistico per comune e provenienza

RAPPRESENTAZIONE GRAFICA

- Arrivi e presenze per anno e provenienza dei turisti (Italiani/stranieri)
- Arrivi e presenze per anno e provenienza dei turisti
- Distribuzione del movimento turistico a livello mensile (Grafico a barre)
- Arrivi / presenze per anno e provenienza dei turisti (Grafico a torta)

PER CONTATTI:
U.O. SISTEMA STATISTICO
VENEZIA - DORSODURO
Via San Marco 3634/A

	Totale strutture		
	Presenze	Arrivi	Presenze
70.785	6.330.651	21.430.704	
68.625	11.525.916	43.961.624	
79.410	17.856.567	65.392.328	

	Totale strutture		
	Presenze	Arrivi	Presenze
-1,6	4,7	1,8	
4,9	2,8	4,1	
2,8	3,5	3,4	

L'importanza dei dati statistici del turismo/2

- **Programmazione (alcuni esempi):**

- **Ripartizione dei fondi strutturali 2014-2020**
- **POR FESR**
- **DEFR**
- **Aree interne**
- **Strategia urbana sostenibile**
- **PTCR**

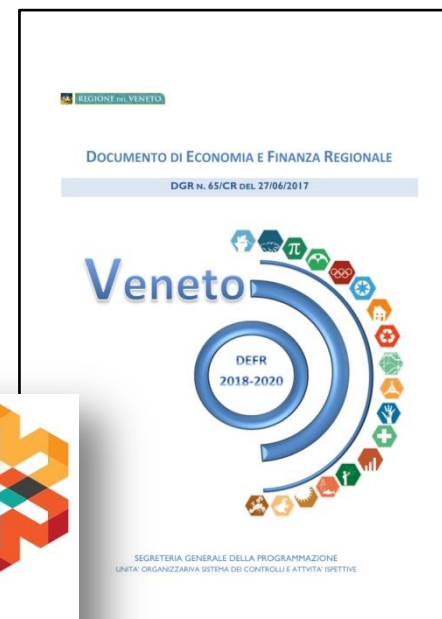

La risposta alla rilevazione

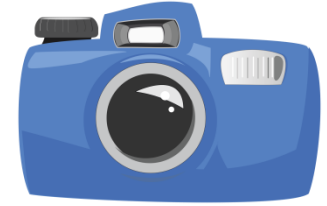

- **D.Lgs. 322/89**
 - **Art. 7, c. 1. Obbligo di fornire dati statistici: «È fatto obbligo a tutte le amministrazioni, enti e organismi pubblici di fornire tutti i dati che vengano loro richiesti per le rilevazioni previste dal programma statistico nazionale. Sono sottoposti al medesimo obbligo i soggetti privati per le rilevazioni, rientranti nel programma stesso, espressamente indicate con delibera del Consiglio dei ministri...»**
- **L.R. 11/2013**
 - **Art. 49, c. 3: «Sono soggetti alla sanzione amministrativa da euro 1.000,00 a euro 2.000,00: n-bis) il titolare di struttura ricettiva, nonché il titolare di agenzia immobiliare o immobiliare turistica per le unità abitative ammobiliate ad uso turistico oggetto del suo mandato o di sublocazione, che **ometta di comunicare alla Regione i dati relativi al periodo di apertura, nonché al numero di camere totali, posti letto, arrivi, presenze turistiche e camere occupate.**»**

Le criticità sulla rilevazione

Agriturismi accreditati alla trasmissione dei dati online

90,5%

Tasso di non risposta per mese degli agriturismi ad oggi



Fonte: Elaborazioni dell'Ufficio di Statistica della Regione del Veneto su dati provvisori Istat - Regione Veneto

**Link dove sono descritti i passi da seguire
per chiedere l'accREDITamento:**

<http://www.regione.veneto.it/web/turismo/accreditamento-operatori>

**Link dove si trovano i recapiti dei referenti provinciali
per l'indagine di movimentazione:**

<http://www.regione.veneto.it/web/turismo/recapiti-assistenza>

I dati sono disponibili nel sito internet



www.regione.veneto.it/web/statistica